

Ráj - e V3-15

Parc. č. 4813/24
 Plocha pozemku 462,0 m²
 Plocha RD 76,7 m²

SITUACE ŠIRŠÍCH VZTAHŮ



SITUACE, M 1:500

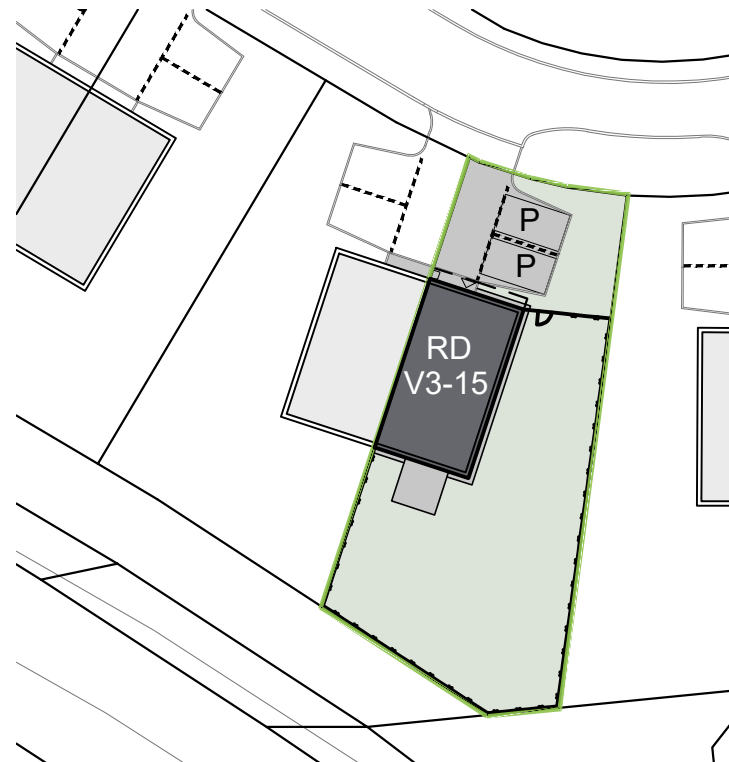

PLOCHY

| | | |
|---------------|-------------------|----------------------------|
| | Zpevněné plochy | 67,7 m ² |
| | Zatrávněné plochy | 317,6 m ² |
| | Plocha RD | 76,7 m ² |
| Celkem | | 462,0 m² |
| | Pozemek | 462,0 m ² |
| | Parkovací stání | |

POHLED SEVERNÍ

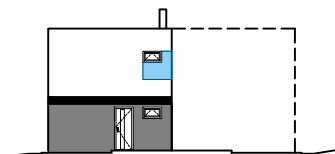

POHLED JIŽNÍ

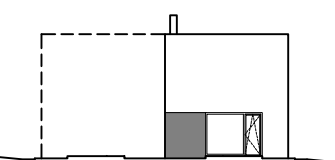

POHLED VÝCHODNÍ

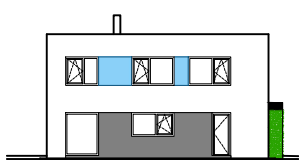

PŮDORYS 1.NP, M 1:200

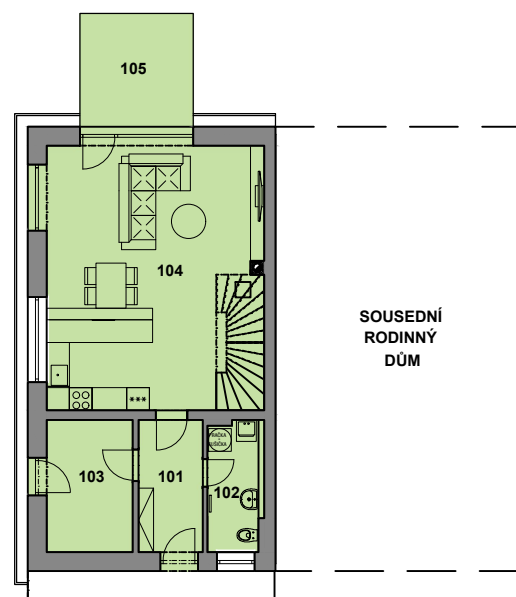

PŮDORYS 2.NP, M 1:200

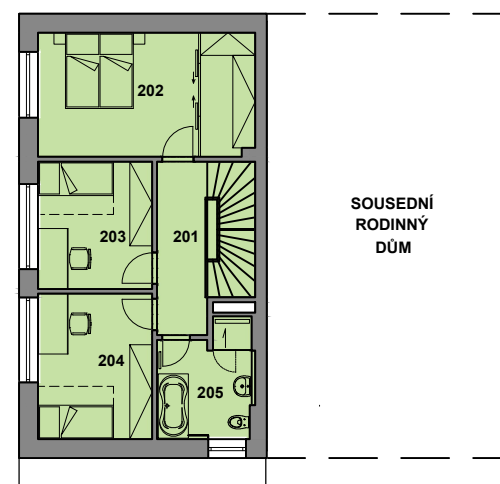

LEGENDA MÍSTNOSTÍ

| | | |
|-----------------------|--------------------|-----------------------------|
| 1.NP | | |
| 101 | Zádvěří | 6,00 m ² |
| 102 | WC | 5,00 m ² |
| 103 | Technická místnost | 8,00 m ² |
| 104 | Obývací pokoj + KK | 40,10 m ² |
| 2.NP | | |
| 201 | Chodba | 6,10 m ² |
| 202 | Obytná místnost | 18,80 m ² |
| 203 | Obytná místnost | 10,20 m ² |
| 204 | Obytná místnost | 11,60 m ² |
| 205 | Koupelna + WC | 7,30 m ² |
| Podlahová plocha | | 113,10 m ² |
| 105 | Terasa | 9,00 m ² |
| Celková plocha | | 122,10 m² |

